



PEDOMAN IDENTITAS KEMENTERIAN KESEHATAN

Internal Transformation Office
Tahun 2024





Pedoman Identitas Kementerian kesehatan

Katalog Dalam Terbitan
INTERNAL TRANSFORMATION OFFICE

PEDOMAN IDENTITAS KEMENTERIAN KESEHATAN

Tahun 2024

Pengarah:

Kunta Wibawa Dasa Nugraha (Sekretaris Jenderal Kementerian Kesehatan)

Penanggung Jawab:

Bambang Widiyanto (Staf Khusus Menteri Bidang Tata Kelola Pemerintahan dan Reformasi Birokrasi)

Ketua:

Hendrastuti Pertiwi (Kepala Biro Organisasi dan Sumber Daya Manusia)

Wakil Ketua:

Muhammad Adiwibowo Soedarmo (Kepala Biro Umum)

Sekretaris:

Afifa Farha

Penyusun:

Ruddy Gobel (Koordinator), Ika Trisia, Claudia Dewi, Lufthans Arstipendy, I Gede Dedy Suwartawan, Yunaidi Joepeot

Desainer Grafis:

Ricky Riantono, Tsani Sirojul Munir

Diterbitkan Oleh:

Biro Organisasi dan Sumber Daya Manusia
Kementerian Kesehatan RI



Dilarang memperbanyak buku ini sebagian atau seluruhnya dalam bentuk dan dengan cara apapun juga, baik secara mekanis maupun elektronik termasuk fotocopy rekaman dan lain-lain tanpa seizin tertulis dari penerbit.

Daftar Isi

01.	PENDAHULUAN	1
	<ul style="list-style-type: none">• Pengantar• Personalitas Brand	
02.	SISTEM IDENTITAS	5
	<ul style="list-style-type: none">• Filosofi Logo• Konfigurasi Logo• Filosofi Warna dan Palet Warna Logo• Warna Negatif• Penggunaan Logo yang Salah• Ukuran Minimal• Contoh Kolaborasi Logo	
03.	TIPOGRAFI & SUPERGRAFIS	13
	<ul style="list-style-type: none">• Tipografi• Supergrafis yang digunakan sebagai identitas visual dan merupakan elemen pendukung sebuah desain branding• Tata letak supergrafis dapat disesuaikan sesuai kebutuhan pada media yang digunakan	
04.	TURUNAN LOGO	19
	<ul style="list-style-type: none">• Unit Eselon I• Corporate University• UPT Bidang Laboratorim Kesehatan Masyarakat• UPT Bidang Kekeparantinaan Kesehatan• UPT Rumah Sakit Vertikal• UPT Bidang Pengamanan Alat dan Fasilitas Kesehatan• UPT Politeknik Kesehatan• UPT Bidang Pelatihan Kesehatan	

Daftar Isi

04.	APLIKASI MEDIA	43
	<ul style="list-style-type: none">• Bidang Vertikal Umum• Bidang Horizontal Umum• Kop Surat• Map Berkas dan Kartu Nama• Sertifikat• Tanda Pengenal• Lanyard• Sampul Laporan• Polo Shirt dan Mug	

Pendahuluan



Pengantar Menteri Kesehatan



Transformasi Internal Kemenkes sangat dibutuhkan untuk membangun organisasi, SDM, dan budaya kerja agar mampu mengimplementasikan enam pilar Transformasi Kesehatan Nasional. Kesuksesan implementasi Transformasi Kesehatan diharapkan mampu meningkatkan derajat kesehatan masyarakat Indonesia, sejalan dengan motto: Kemenkes Hebat, Indonesia Sehat.

Untuk memperkuat semangat transformasi internal diperlukan visualisasi dalam bentuk logo dan identitas baru sebagai representasi budaya kerja yang lebih efisien, produktif dan berorientas pada pelayanan unggul.

Buku Pedoman Identitas Kementerian Kesehatan ini, disusun untuk memberikan panduan kepada semua pihak dalam penggunaan logo dan identitas baru. Pedoman identitas ini telah ditetapkan dengan Keputusan Menteri Kesehatan Nomor HK.01.07/Menkes/5/2024 Tentang Pedoman Identitas Kementerian Kesehatan.

Seluruh elemen Kemenkes diharapkan menggunakan pedoman ini agar dapat secara konsisten mengaplikasikan penggunaan logo dan identitas Kemenkes yang baru dalam setiap aktivitas kerja. Dengan konsistensi ini, internalisasi perubahan budaya kerja berbasis BerAKHLAK dapat diakselerasi.

Budi G. Sadikin

Personalitas Brand

Pro Rakyat

- a. Dalam penyelenggaraan pembangunan kesehatan, Kemenkes selalu mendahulukan kepentingan rakyat dan harus menghasilkan yang terbaik untuk rakyat.
- b. Diperolehnya derajat kesehatan yang setinggi-tingginya bagi setiap orang adalah salah satu hak asasi manusia tanpa membedakan suku, golongan, agama dan status sosial ekonomi.

Inklusif

- a. Semua program pembangunan kesehatan harus bersifat inklusif, melibatkan berbagai pihak, karena pembangunan kesehatan tidak mungkin hanya dilaksanakan oleh Kementerian Kesehatan.
- b. Seluruh komponen masyarakat harus berpartisipasi aktif, yang meliputi lintas sektor, organisasi profesi, organisasi masyarakat, pengusaha, masyarakat madani dan masyarakat akar rumput.

Responsif

- a. Program kesehatan harus sesuai dengan kebutuhan dan keinginan masyarakat, serta tanggap dalam mengatasi berbagai permasalahan di daerah, situasi kondisi setempat, sosial budaya, dan kondisi geografis.
- b. Faktor-faktor tersebut menjadi dasar dalam mengatasi permasalahan dibidang kesehatan yang sangat kompleks, sehingga diperlukan penanganan yang berbeda pula.

Efektif

Program kesehatan harus mencapai hasil yang signifikan sesuai target yang telah ditetapkan dan bersifat efisien.

Bersih

Penyelenggaraan pembangunan kesehatan harus bebas dari korupsi, kolusi, dan nepotisme (KKN), transparan, dan akuntabel.



Sistem Identitas



Filosofi Logo



TIGA BIDANG WARNA TURQUOISE MEDIUM

Melambangkan tiga pilar program Indonesia Sehat, yaitu: Penerapan Paradigma Sehat, Penguatan Pelayanan Kesehatan dan Jaminan Kesehatan Nasional.



BIDANG WARNA HIJAU TERANG BERBENTUK HATI

Melambangkan semangat universal yang tulus dalam mewujudkan seluruh warga negara Indonesia yang sehat tanpa membedakan suku bangsa, agama, ras, sosial, dan budaya.



INISIAL "K"

Mewakili bentuk sederhana dari singkatan kata "kesehatan", makna verbal dari bidang lingkup kerja Kementerian Kesehatan.

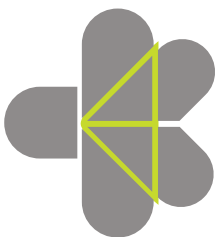

GARIS BUSUR PANAHAH

Mewakili target dan tujuan organisasi Kementerian Kesehatan yakni mewujudkan tema Kementerian Kesehatan Hebat, Indonesia Sehat sesuai Pancasila dan UUD NRI tahun 1945 yang menjelaskan bahwa kesehatan merupakan hak asasi semua warga negara Indonesia dan merupakan tanggung jawab para pemangku kepentingan/*stakeholders*.

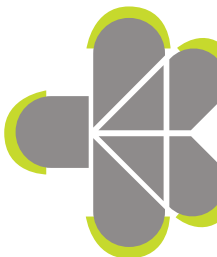

LIMA UJUNG BIDANG YANG MEMBULAT

Mewakili nilai-nilai Kementerian Kesehatan yaitu Pro rakyat, Inklusif, Responsif, Efektif, dan Bersih serta berlandaskan Pancasila, dan UUD NRI tahun 1945, serta nilai-nilai dasar ASN berAKHLAK.

Konfigurasi Logo Kemenkes

KONFIGURASI LOGO terdiri dari satu kesatuan identitas yang utuh antara logo berupa bentuk dan tulisan. Konfigurasi logo ini digunakan untuk seluruh kegiatan/aktivitas internal maupun eksternal maupun yang melibatkan Kemenkes dengan pihak eksternal, Kementerian/Lembaga, serta mitra.

Horizontal

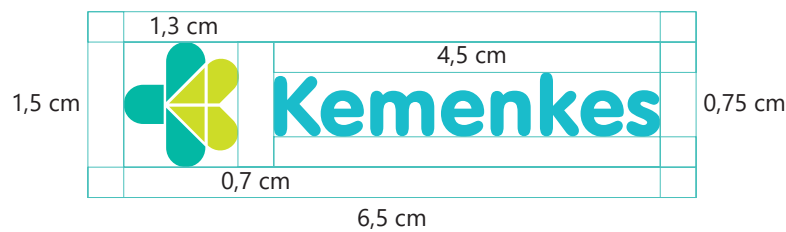

Vertikal



Filosofi Warna dan Palet Warna Logo

Warna utama pada logo memiliki filosofi sebagai berikut:

- a. Warna Turquoise Gelap untuk melambangkan unsur sehat, kepercayaan, dan integritas;
- b. Warna Hijau Kuning untuk memberikan efek ramah, hangat, semangat dalam melayani;
- c. Warna Turquoise Medium untuk melambangkan keterbukaan dan modernitas;
- d. Warna Abu-Abu untuk melambangkan profesionalitas dan intelektualitas.

TURQOISE

C 75, M 0, Y 45, K 0

HIJAU KUNING

C 20, M 0, Y 100, K 0

TURQOISE MEDIUM

C 74, M 0, Y 21, K 0

ABU-ABU

C 58, M 50, Y 51, K 19

Warna Negatif

Jika konfigurasi logo Kementerian Kesehatan berwarna tidak memungkinkan atau kurang kontras dengan latar belakang, maka dapat menggunakan konfigurasi logo satu warna atau dikenal dengan warna negatif. Penggunaan konfigurasi logo satu warna, khususnya diperbolehkan dalam media yang hanya mampu mencetak dalam satu warna tinta atau cat, seperti koran pada halaman tertentu atau media promosi yang dicetak melalui mesin fotokopi.

HORIZONTAL

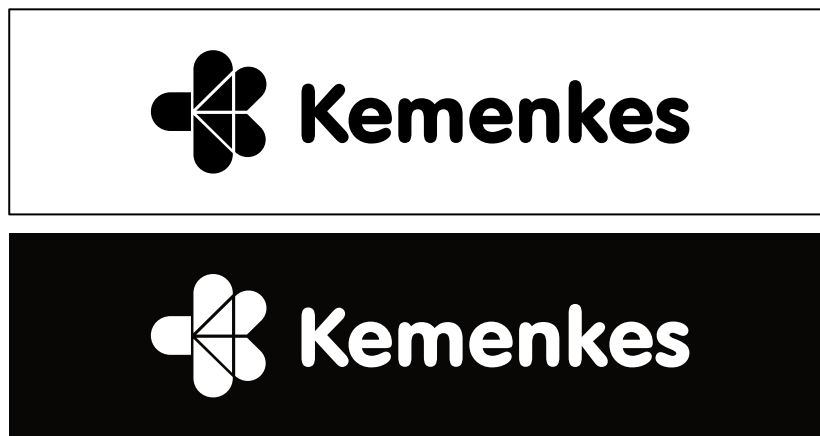

VERTIKAL



Penggunaan Logo yang Salah

Logo harus tetap diterapkan tanpa mengubah bentuk, warna, komposisi, dan proporsi setiap elemennya. Berikut adalah beberapa contoh pengaplikasian logo yang salah:



X Tidak boleh mengubah proporsi logo.



X Tidak boleh mengubah warna logo.



X Tidak boleh menempatkan logo dengan warna utama pada latar yang terlalu kompleks/padat



X Tidak boleh menambah garis tepi logo.



X Tidak boleh mengubah komposisi dan elemen logo.



X Tidak boleh mengubah sudut logo.

Ukuran Minimal

Agar logo Kemenkes tetap terjaga integritasnya, mudah dibaca, dan memiliki dampak yang kuat, tidak diperbolehkan untuk mereproduksi atau mengaplikasikan logo dalam ukuran yang lebih kecil dari yang ditampilkan pada halaman ini.

HORIZONTAL



VERTIKAL

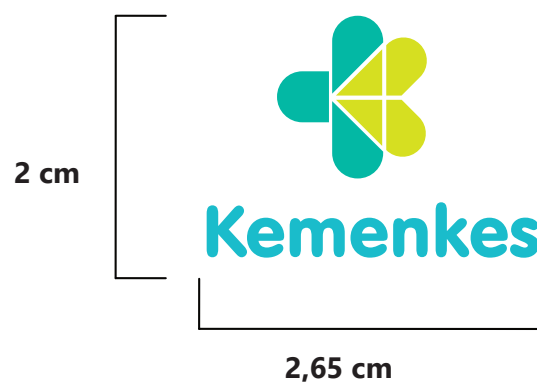

Contoh Kolaborasi Logo Kemenkes

Logo Kemenkes sejajar tingginya dengan logo mitra. Ukuran lebar logo mitra disesuaikan dengan skala perbandingan yang tidak mengubah proporsi bentuk logo. Jika Kemenkes sebagai pihak utama penyelenggara kegiatan, posisi logo Kemenkes selalu berada di sebelah kiri logo mitra.



Tipografi & Supergrafis



Tipografi

Jenis huruf yang digunakan pada identitas visual Kemenkes adalah:

- VAG Rounded BT sebagai font utama.
- Segoe UI sebagai font sekunder.

Kedua font tersebut wajib digunakan dalam semua pengaplikasian identitas visual Kemenkes.

FONT UTAMA

VAG ROUNDED BOLD

ABCDEFGHIJKLMNOPQRSTUVWXYZ
abcdefghijklmnopqrstuvwxyz
1234567890.,?/'

FONT SEKUNDER

SEGOE UI

Regular

ABCDEFGHIJKLMNOPQRSTUVWXYZ
abcdefghijklmnopqrstuvwxyz
1234567890.,?/'

Bold

**ABCDEFGHIJKLMNOPQRSTUVWXYZ
abcdefghijklmnopqrstuvwxyz
1234567890.,?/'**

Light

ABCDEFGHIJKLMNOPQRSTUVWXYZ
abcdefghijklmnopqrstuvwxyz
1234567890.,?/'

Supergrafis digunakan sebagai identitas visual dan merupakan elemen pendukung pada sebuah desain branding

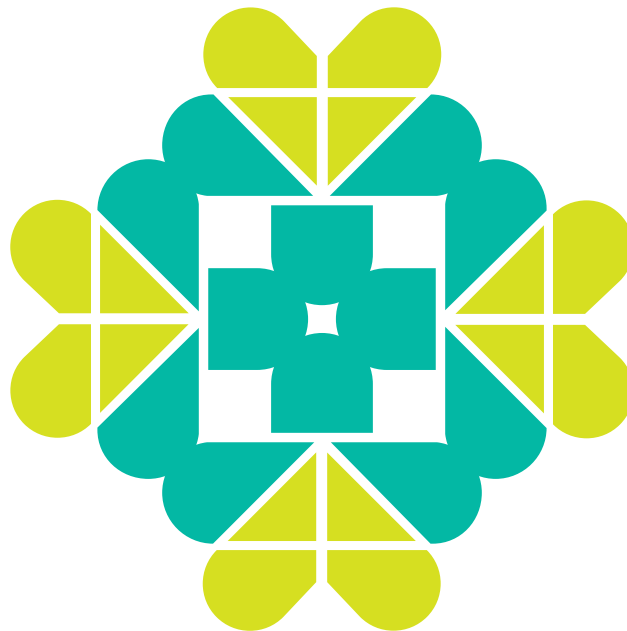

Supergrafis diciptakan untuk membangun gaya visual dari Kemenkes. Emblem yang dibuat merupakan repetisi dari logo utama Kemenkes dengan pesan dan makna utama yakni layanan kesehatan yang bersifat universal yang dilakukan dengan penuh cinta dan kasih.

Tata letak supergrafis dapat disesuaikan sesuai kebutuhan pada media yang digunakan

Berdasarkan pada konsep di halaman sebelumnya, berikut adalah turunan supergrafis yang dapat digunakan sebagai visual penunjang logo Kemenkes.

Tata letak supergrafis dapat disesuaikan dengan kebutuhan aplikasi dan media yang digunakan.

Elemen supergrafis untuk background.

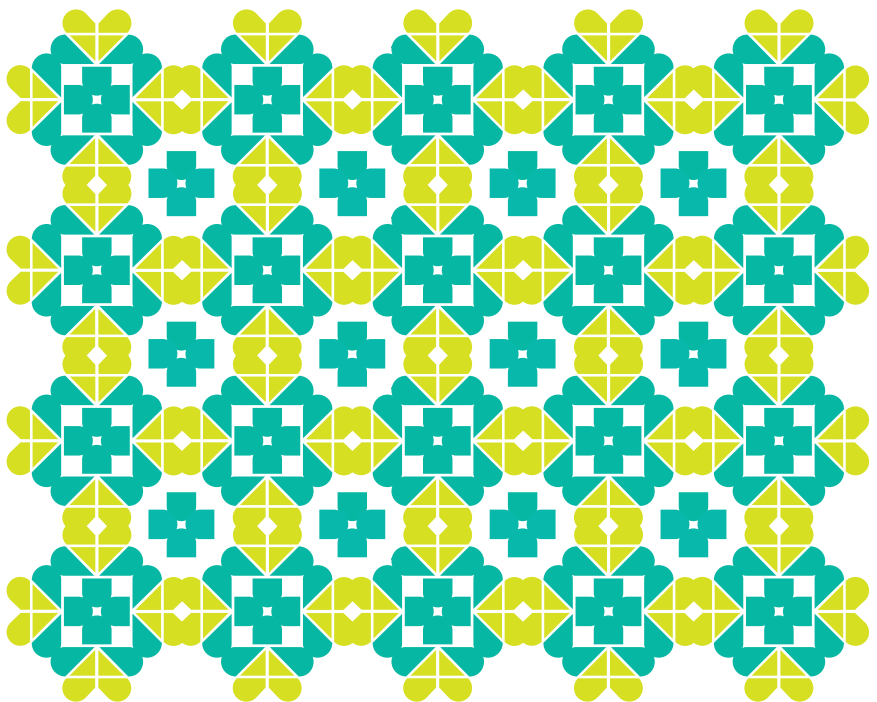

Elemen supergrafis untuk diletakkan di pojok halaman.

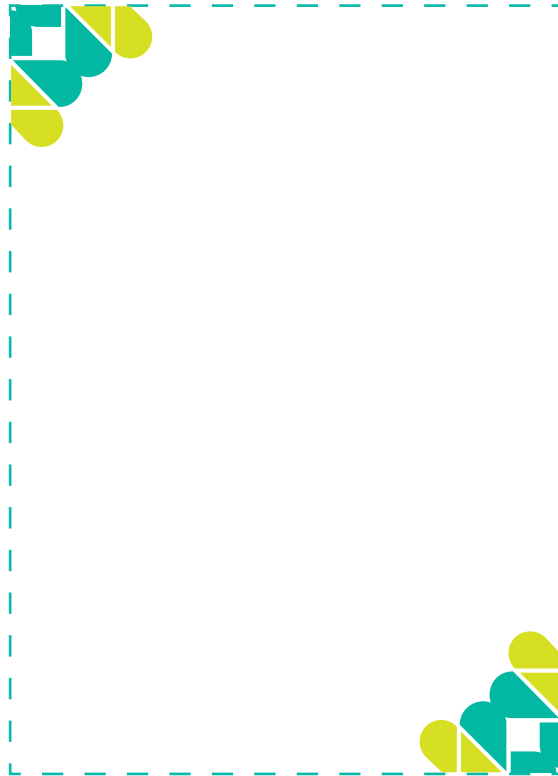

Elemen supergrafis untuk diletakkan di bagian atas/ bawah halaman.



Turunan Logo



Turunan Logo Kemenkes Pada Unit Eselon 1

FORMAT



PALET WARNA PADA STRUKTUR TURUNAN LOGO UNIT ESELON 1



Turunan Logo Kemenkes Pada Unit Eselon 1

TANPA SINGKATAN



DENGAN SINGKATAN



Turunan Logo Kemenkes Pada Corporate University

FORMAT



PALET WARNA PADA STRUKTUR TURUNAN LOGO CORPORATE UNIVERSITY



Turunan Logo Kemenkes Pada UPT Bidang Laboratorium Kesehatan Masyarakat

UPT DI BAWAH DIREKTORAT JENDERAL KESEHATAN MASYARAKAT

FORMAT



PALET WARNA PADA STRUKTUR TURUNAN LOGO UPT LABKESMAS



Turunan Logo Kemenkes Pada UPT Bidang Laboratorium Kesehatan Masyarakat

UPT DI BAWAH DIREKTORAT JENDERAL KESEHATAN MASYARAKAT



Turunan Logo Kemenkes Pada UPT Bidang Laboratorium Kesehatan Masyarakat

UPT DI BAWAH DIREKTORAT JENDERAL KESEHATAN MASYARAKAT



Turunan Logo Kemenkes Pada UPT Bidang Kekarantinaan Kesehatan

UPT DI BAWAH DIREKTORAT JENDERAL PENCEGAHAN DAN PENGENDALIAN PENYAKIT

FORMAT



PALET WARNA PADA STRUKTUR TURUNAN LOGO UPT KKP

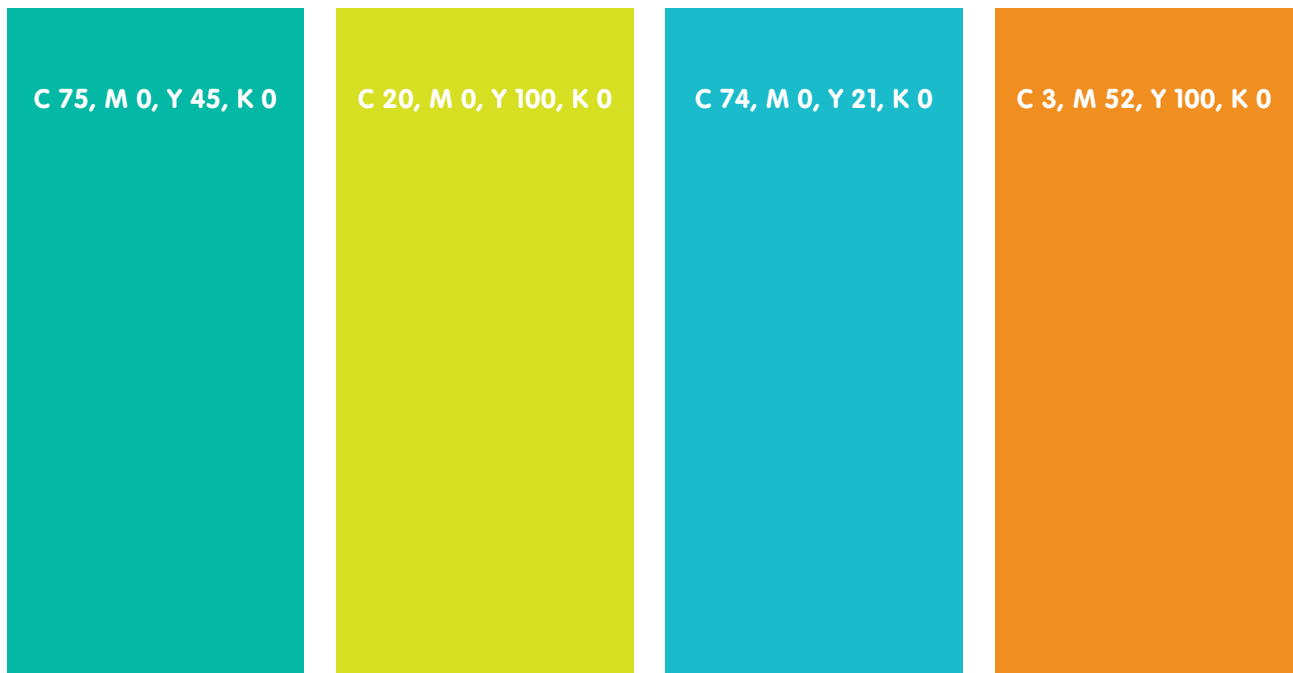

Turunan Logo Kemenkes Pada UPT Bidang Kekarantinaan Kesehatan

UPT DI BAWAH DIREKTORAT JENDERAL PENCEGAHAN DAN PENGENDALIAN PENYAKIT



Kemenkes
BBKK Batam



Kemenkes
BKK Cilacap



Kemenkes
BBKK Denpasar



Kemenkes
BKK Kendari



Kemenkes
BBKK Makassar



Kemenkes
BKK Kupang



Kemenkes
BBKK Tanjung Priok



Kemenkes
BKK Manado



Kemenkes
BBKK Soekarno Hatta



Kemenkes
BKK Mataram



Kemenkes
BBKK Medan



Kemenkes
BKK Padang



Kemenkes
BBKK Surabaya



Kemenkes
BKK Pontianak



Kemenkes
BKK Banjarmasin



Kemenkes
BKK Probolinggo



Kemenkes
BKK Banten



Kemenkes
BKK Samarinda

Turunan Logo Kemenkes Pada UPT Bidang Kekarantinaan Kesehatan

UPT DI BAWAH DIREKTORAT JENDERAL PENCEGAHAN DAN PENGENDALIAN PENYAKIT



Turunan Logo Kemenkes Pada UPT Bidang Kekarantinaan Kesehatan

UPT DI BAWAH DIREKTORAT JENDERAL PENCEGAHAN DAN PENGENDALIAN PENYAKIT



Turunan Logo Kemenkes Pada UPT Rumah Sakit Vertikal

UPT DI BAWAH DIREKTORAT JENDERAL PELAYANAN KESEHATAN

FORMAT



PALET WARNA PADA STRUKTUR TURUNAN LOGO UPT RSV

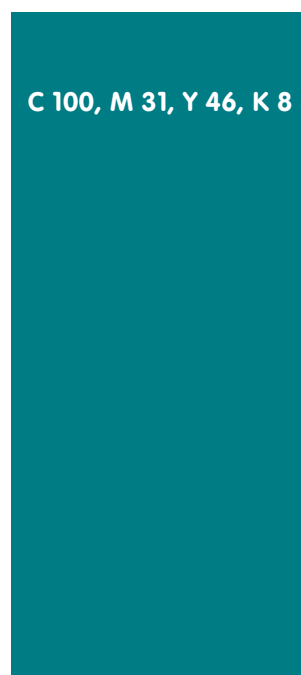
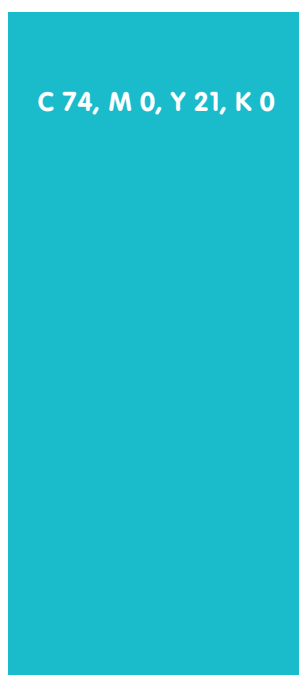

Turunan Logo Kemenkes Pada UPT Rumah Sakit Vertikal

Cluster
RSUP

UPT DI BAWAH DIREKTORAT JENDERAL PELAYANAN KESEHATAN



Kemenkes
RS Cipto Mangunkusumo



Kemenkes
RS Surakarta



Kemenkes
RS Ben Mboi



Kemenkes
RS Ngoerah



Kemenkes
RS Hasan Sadikin



Kemenkes
RS R.D Kandou



Kemenkes
RS Mohammad Hoesin



Kemenkes
RS Ratatotok Buyat



Kemenkes
RS Johannes Leimena



Kemenkes
RS Adam Malik



Kemenkes
RS Sardjito



Kemenkes
RS Rival Abdullah



Kemenkes
RS Sitanala



Kemenkes
RS M. Djamil



Kemenkes
RS Soeradji Tirtonegoro



Kemenkes
RS Kariadi



Kemenkes
RS Tadjuddin Chalid



Kemenkes
RS Fatmawati



Kemenkes
RS Wahidin Sudirohusodo



Kemenkes
RS Persahabatan

Turunan Logo Kemenkes Pada UPT Rumah Sakit Vertikal

Cluster
RSUP
Khusus

UPT DI BAWAH DIREKTORAT JENDERAL PELAYANAN KESEHATAN



Visualisasi penggunaan logo Kemenkes di UPT Rumah Sakit Vertikal



Turunan Logo Kemenkes Pada Unit Pelayanan Kesehatan

UPT DI BAWAH DIREKTORAT JENDERAL PELAYANAN KESEHATAN

FORMAT



Kemenkes
Unit Pelayanan Kesehatan

PALET WARNA PADA STRUKTUR TURUNAN LOGO UNIT PELAYANAN KESEHATAN

C 75, M 0, Y 45, K 0

C 20, M 0, Y 100, K 0

C 74, M 0, Y 21, K 0

C 100, M 31, Y 46, K 8

Turunan Logo Kemenkes Pada Balai Besar Biomedis dan Genomika Kesehatan

UPT DI BAWAH DIREKTORAT JENDERAL PELAYANAN KESEHATAN

FORMAT



PALET WARNA PADA STRUKTUR TURUNAN LOGO BALAI BESAR BIOMEDIS DAN GENOMIKA KESEHATAN

C 75, M 0, Y 45, K 0

C 20, M 0, Y 100, K 0

C 74, M 0, Y 21, K 0

C 100, M 31, Y 46, K 8

Turunan Logo Kemenkes Pada UPT Bidang Pengamanan Alat dan Fasilitas Kesehatan

UPT DI BAWAH DIREKTORAT JENDERAL KEFARMASIAN DAN ALAT KESEHATAN

FORMAT



Kemenkes

Nama BPAFK/LPAFK

PALET WARNA PADA STRUKTUR TURUNAN LOGO UPT BPAFK/LPAFK

C 75, M 0, Y 45, K 0

C 20, M 0, Y 100, K 0

C 74, M 0, Y 21, K 0

C 17, M 11, Y 100, K 0

Turunan Logo Kemenkes Pada UPT Bidang Pengamanan Alat dan Fasilitas Kesehatan

UPT DI BAWAH DIREKTORAT JENDERAL KEFARMASIAN DAN ALAT KESEHATAN



Turunan Logo Kemenkes Pada UPT Politeknik Kesehatan

UPT DI BAWAH DIREKTORAT JENDERAL TENAGA KESEHATAN

FORMAT



PALET WARNA PADA STRUKTUR TURUNAN LOGO UPT POLTEKKES

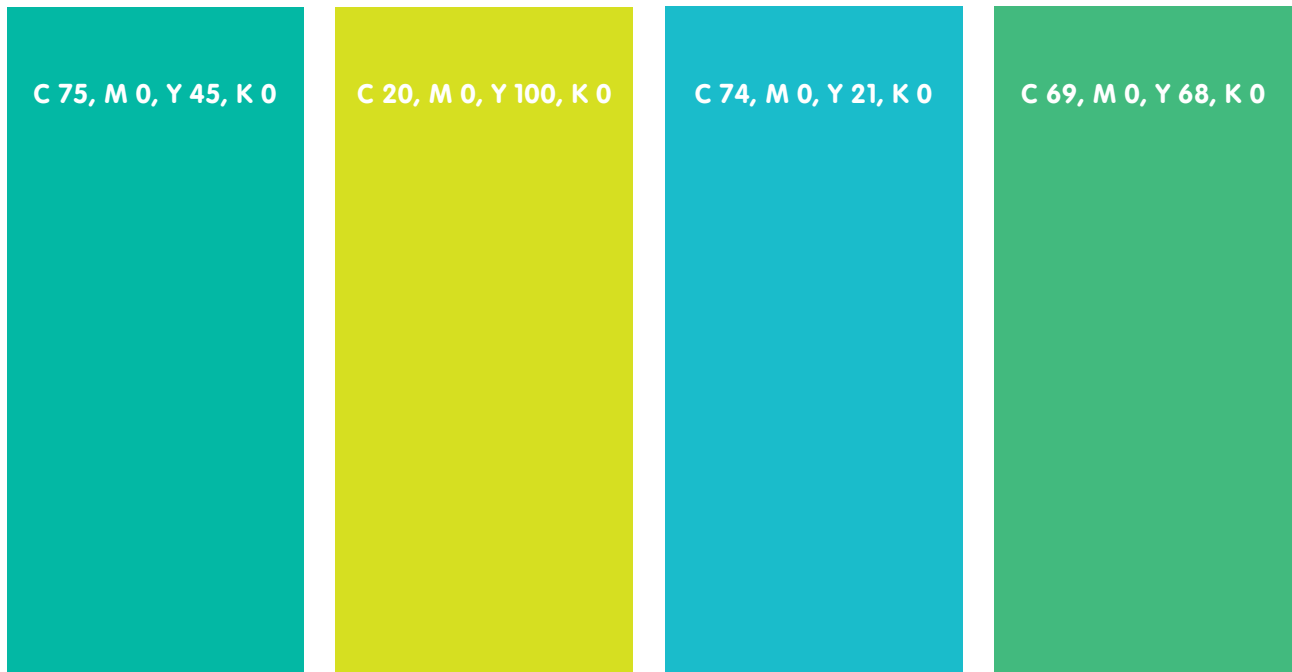

Turunan Logo Kemenkes Pada UPT Politeknik Kesehatan

UPT DI BAWAH DIREKTORAT JENDERAL TENAGA KESEHATAN



Turunan Logo Kemenkes Pada UPT Politeknik Kesehatan

UPT DI BAWAH DIREKTORAT JENDERAL TENAGA KESEHATAN



Turunan Logo Kemenkes Pada UPT Bidang Pelatihan Kesehatan

UPT DI BAWAH DIREKTORAT JENDERAL TENAGA KESEHATAN

FORMAT



PALET WARNA PADA STRUKTUR TURUNAN LOGO BPPK/BAPELKES

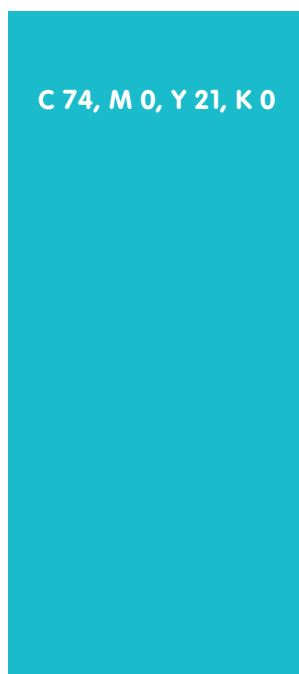

Turunan Logo Kemenkes Pada UPT Bidang Pelatihan Kesehatan

UPT DI BAWAH DIREKTORAT JENDERAL TENAGA KESEHATAN



Kemenkes
BBPK Jakarta



Kemenkes
Bapelkes Semarang



Kemenkes
BBPK Makassar



Kemenkes
Bapelkes Batam



Kemenkes
BBPK Ciloto



Kemenkes
Bapelkes Cikarang



Kemenkes
Bapelkes Mataram

Aplikasi Media



Bidang Vertikal Umum

CONTOH: POSTER KEGIATAN



Bidang Horizontal Umum

CONTOH: SPANDUK/BACKDROP KEGIATAN



Penempatan Logo

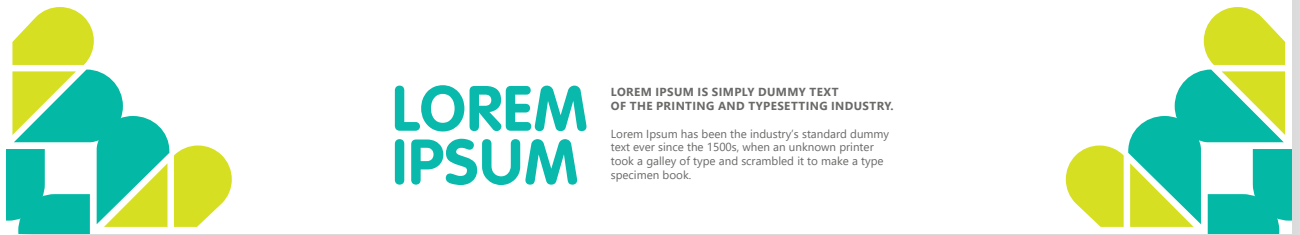

Kop Surat

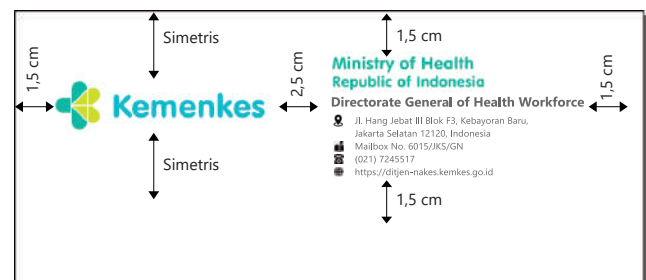
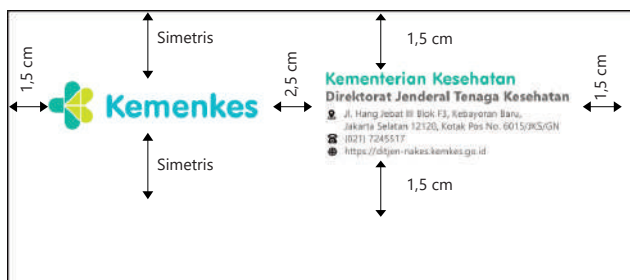

Jarak minimum antara batas terluar tulisan pada kop dengan isi naskah dinas adalah 1,5 cm dan tanpa garis batas. Detail aturan kop surat diatur terpisah dalam pedoman tata naskah dinas.

Map Berkas dan Kartu Nama

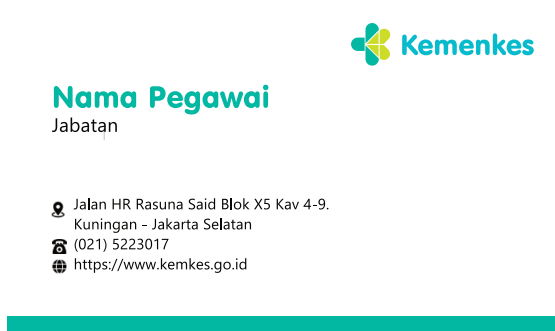

Catatan:
Untuk menjamin penggunaan konfigurasi logo Kementerian Kesehatan yang benar, master konfigurasi logo dapat diunduh pada website resmi Kementerian Kesehatan pada tautan berikut: <https://kemkes.go.id/id/filosofi-logo/>

Sertifikat



Catatan:

1. Untuk detail aturan penggunaan sertifikat, akan diatur terpisah dalam pedoman tata naskah dinas
2. Untuk menghindari kesalahan format, silahkan unduh master desain pada link berikut <https://link.kemkes.go.id/KemenkesBranding>

Tanda Pengenal

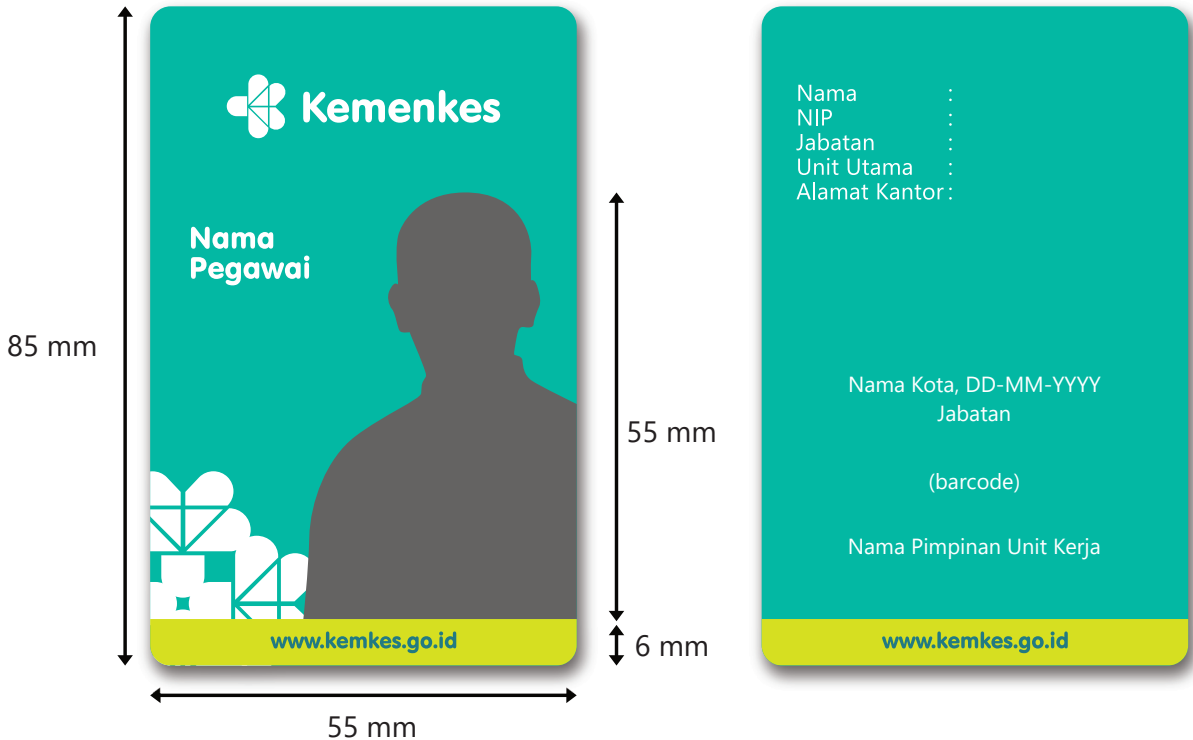

Ukuran ID Card: 85 mm x 55 mm (lebar x tinggi)

Ukuran logo kemenkes: 30 mm x 7 mm (lebar x tinggi)

Jenis Font: VAGRounded BT

Ukuran Font pada nama: 11 pt

Ukuran Font untuk tulisan www.kemkes.go.id: 8 pt

Ketentuan Penulisan Nama Pegawai:

DEPAN

1. Hanya nama, tanpa menuliskan gelar
2. Minimal 1 baris, maksimal 2 baris
3. Nama dengan 3 suku kata agar disingkat
4. Penempatan jabatan hanya untuk JPT Madya dan JPT Pratama atau yang setara

BELAKANG

1. Nama dengan gelar
2. Jabatan antara lain jabatan fungsional dan jabatan pelaksana

Ketentuan Foto Profil Pegawai:

1. Pakaian casual rapi, bukan seragam Kemenkes
2. Badan menghadap serong kanan 15 derajat dari Pedoman Identitas Kementerian Kesehatan RI arah kamera, tetapi mata tetap menghadap kamera
3. Background foto dihilangkan (transparan)
4. Ukuran tinggi foto profil adalah 55 mm diukur dari kotak hijau bawah, proporsional setengah badan
5. Tonal Fotografi: Vibrant, Smart, Casual

Catatan:

Untuk menjamin penggunaan konfigurasi logo Kementerian Kesehatan yang benar, master konfigurasi logo dapat diunduh pada website resmi Kementerian Kesehatan pada tautan berikut: <https://kemkes.go.id/id/filosofi-logo/>

Lanyard

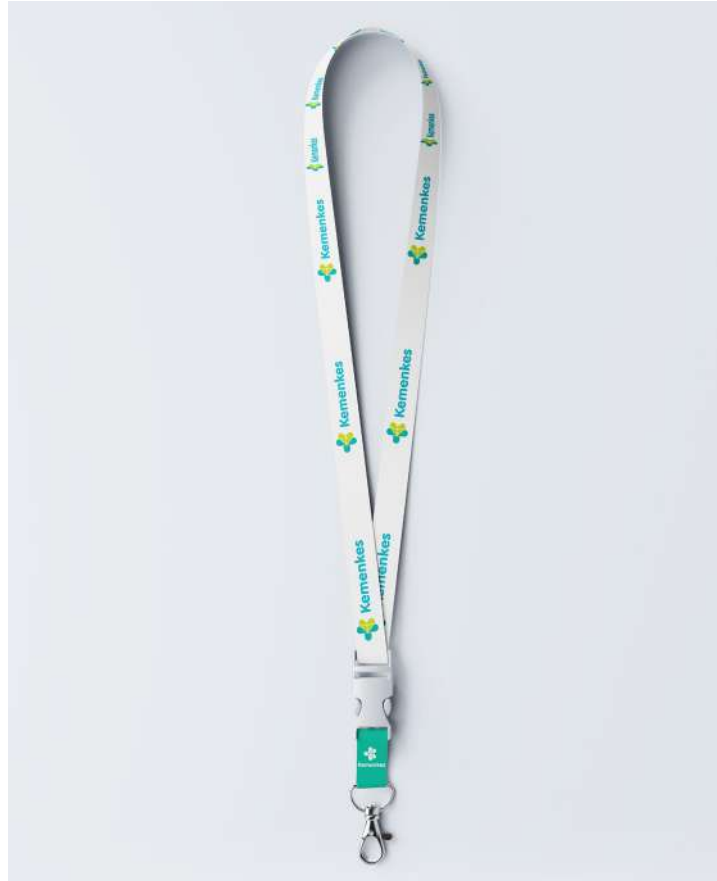

Catatan:

1. Panjang lanyard (90 cm x 2 cm)
2. Lanyard berwarna putih, terbuat dari bahan polyester tissue kualitas terbaik dengan permukaan yang rata dan halus
3. Pada sisi depan dan belakang lanyard terdapat logo Kemenkes
4. Ukuran logo Kemenkes pada lanyard 1,5 cm x 6,5 cm
5. Jarak antara logo kemenkes pada lanyard adalah 5 cm
6. Tali lanyard dilengkapi dengan pengait putih berbahan plastik dan pita lanyard berwarna hijau dengan logo Kemenkes vertikal (versi negatif putih)
7. Lanyard dilengkapi dengan pengait logam (thumb hook) yang menghubungkan dengan holder sebagai tempat menaruh ID Card
8. Bahan Holder ID Card adalah plastik transparan yang kuat (tidak elastis)
9. Untuk menjamin penggunaan konfigurasi logo Kementerian Kesehatan yang benar, master konfigurasi logo dan design lanyard dapat diunduh pada website resmi Kementerian Kesehatan pada tautan berikut:
<https://kemkes.go.id/id/filosofi-logo/>

Sampul Laporan



Ketentuan penggunaan Logo untuk cover adalah 1/12 dari ukuran kertas.

Catatan:

Untuk menjamin penggunaan konfigurasi logo Kementerian Kesehatan yang benar, master konfigurasi logo dapat diunduh pada website resmi Kementerian Kesehatan pada tautan berikut: <https://kemkes.go.id/id/filosofi-logo/>

Polo Shirt & Mug

Polo Shirt



Mug



Ukuran Logo untuk mug adalah 40% dari tinggi mug.

Catatan:

Untuk menjamin penggunaan konfigurasi logo Kementerian Kesehatan yang benar, master konfigurasi logo dapat diunduh pada website resmi Kementerian Kesehatan pada tautan berikut: <https://kemkes.go.id/id/filosofi-logo/>



**Jl. H. R. Rasuna Said No.Kav 4-9 Blok X-5
Kuningan, Jakarta Selatan**

Website: www.kemkes.go.id

